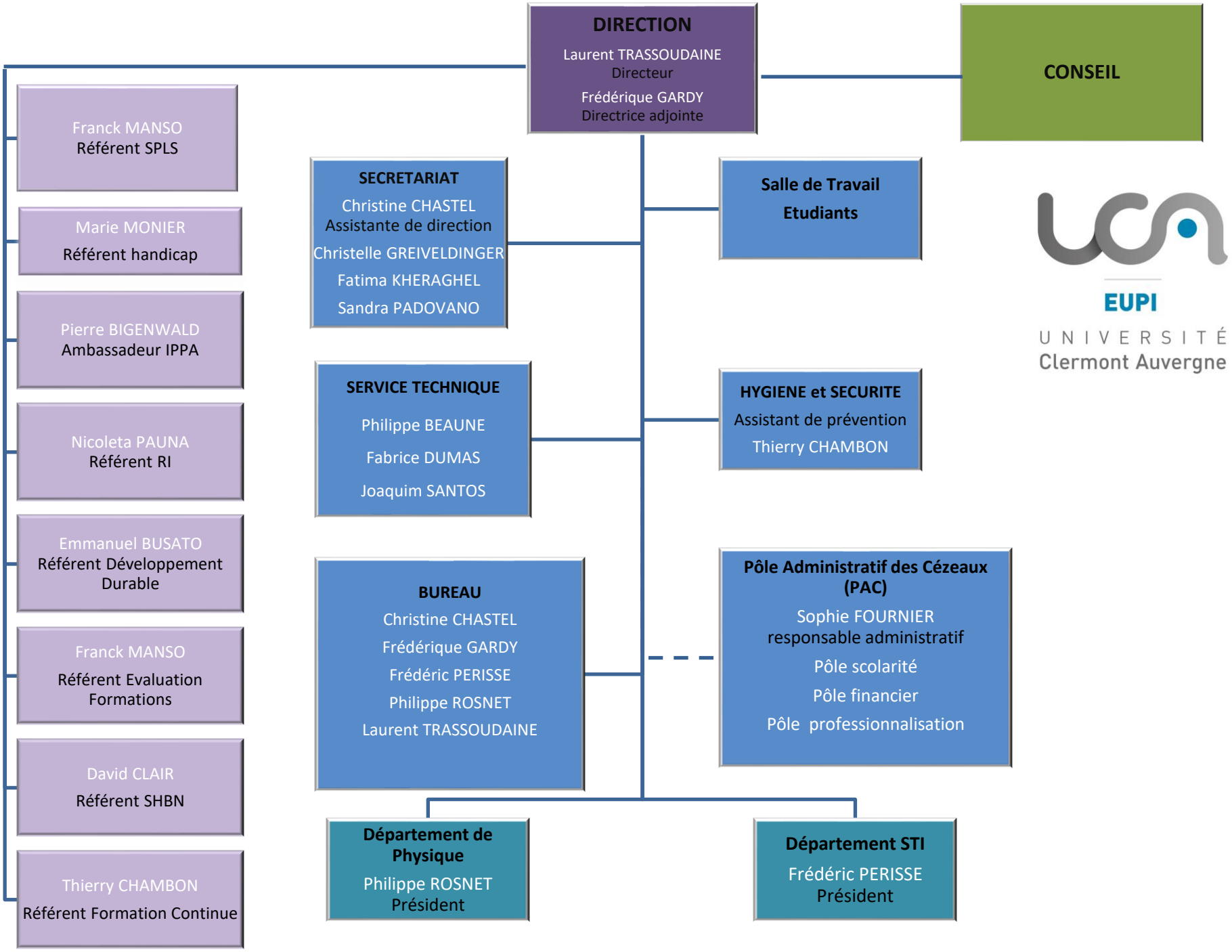
DIRECTION
Laurent TRASSOUDAINE
Directeur
Frédérique GARDY
Directrice adjointe
CONSEIL
Franck MANSO
Référent SPLS
Marie MONIER
Référent handicap
Pierre BIGENWALD
Ambassadeur IPPA
Nicoleta PAUNA
Référent RI
Emmanuel BUSATO
Référent Développement Durable
Franck MANSO
Référent Evaluation Formations
David CLAIR
Référent SHBN
Thierry CHAMBON
Référent Formation Continue
SECRETARIAT
Christine CHASTEL
Assistante de direction
Christelle GREIVELDINGER
Fatima KHERAGHEL
Sandra PADOVANO
Salle de Travail
Etudiants
SERVICE TECHNIQUE
Philippe BEAUNE
Fabrice DUMAS
Joaquim SANTOS
HYGIENE et SECURITE
Assistant de prévention
Thierry CHAMBON
BUREAU
Christine CHASTEL
Frédérique GARDY
Frédéric PERISSE
Philippe ROSNET
Laurent TRASSOUDAINE
Pôle Administratif des Cézeaux (PAC)
Sophie FOURNIER
responsable administratif
Pôle scolarité
Pôle financier
Pôle professionnalisation
Département de Physique
Philippe ROSNET
Président
Département STI
Frédéric PERISSE
Président
EUPI
UNIVERSITÉ
Clermont Auvergne